DEVENIR PARTENAIRE LR

S’enregistrer seul(e) pour être VDI, directement depuis la boutique officielle LR en ligne => **https://bit.ly/aloevitasante**

DEVENIR PARTENAIRE LR – s'enregistrer seul pour être VDI, directement depuis => l'**E-shop LR**

C'est très simple : Depuis la page d'accueil de l'E-shop, cliquez sur la bannière :
« Je veux devenir partenaire LR ».

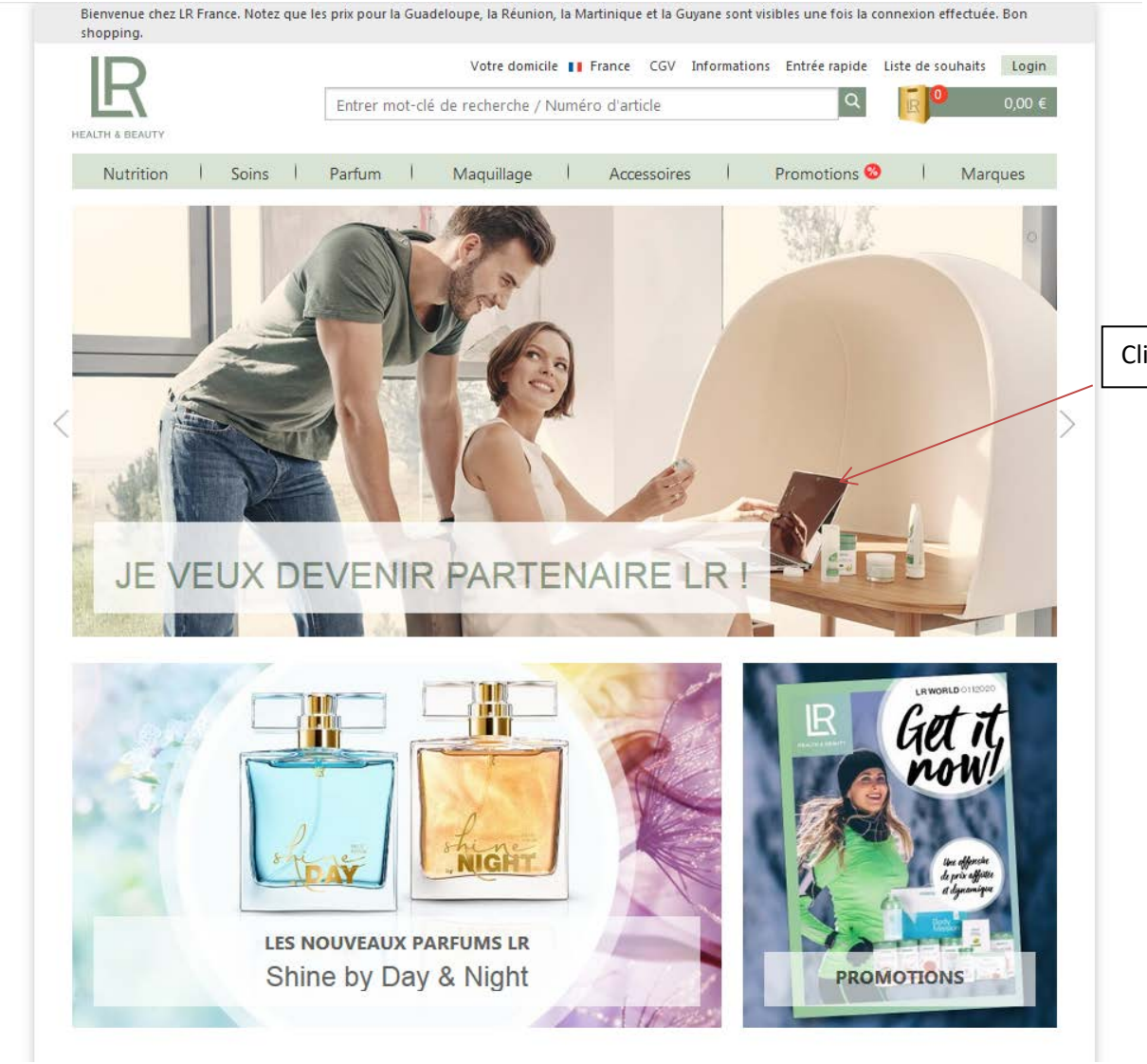

Vous arrivez ensuite sur la page dédiée, qui vous permettra de rajouter au panier votre kit de démarrage plus les sets complémentaires (si vous le souhaitez).

Devenir partenaire LR n'a jamais été aussi simple!

1

Choisissez votre **kit de démarrage** ainsi qu'un ou plusieurs sets complémentaires à prix spécial pour les nouveaux partenaires ! **Attention, le kit de démarrage est obligatoire afin de pouvoir devenir partenaire !**

2

Une fois les sets ajoutés au panier, suivez les étapes afin de **créer votre compte LR**. Renseignez le n° de partenaire de votre parrain dans la case correspondante et payez votre kit.

3

Vous recevrez votre e-mail de confirmation de commande et votre colis vous sera expédié (délai de réception 4 à 5 jours ouvrables).

ATTENTION: A ce stade, vous n'êtes pas encore officiellement un partenaire (VDI) LR. Nous aurons besoin **d'informations complémentaires** pour finaliser votre inscription. **Un conseiller LR vous contactera très prochainement par e-mail.**

4

Une fois les compléments d'information reçus, **LR vous confirmera votre statut de partenaire (VDI)** et vous pourrez commencer à profiter des avantages : **prix préférentiels sur la boutique, challenges, parrainages,** etc.

KIT DE DÉMARRAGE

€ 49,-

Ajouter au panier

Kit de démarrage obligatoire !
Cliquez-ici pour l'ajouter au panier

Votre kit "Bienvenue chez LR" contient plusieurs catalogues, échantillons et aides à la vente.

ATTENTION : ce kit est indispensable pour devenir partenaire. Vous devez le rajouter à votre panier.

Les étapes sont clairement décrites sur la page :

1. Vous rajoutez au panier le kit de démarrage obligatoire et les sets complémentaires
2. Par la suite vous serez invités à créer votre compte LR . Renseignez votre adresse e-mail, le mot de passe, nom, prénom et adresse postale. A l'étape de validation de votre panier, n'oubliez pas de renseigner le n° de partenaire de votre parrain ! Payez votre kit par CB. **Plus besoin de communiquer vos coordonnées bancaires à votre parrain !**
3. Une fois le kit payé par CB, vous recevrez votre e-mail de confirmation de commande et l'e-mail d'inscription à la Newsletter (si vous l'avez choisi).
   ATTENTION : à cette étape vous n'êtes pas encore partenaire, LR prendra contact avec vous le prochain jour ouvré afin de recueillir les informations nécessaires pour l'ouverture d'un compte VDI – partenaire distributeur. Vous recevrez un e-mail avec un document à remplir, à dater et à signer et à nous retourner impérativement sur order.fr@lrworld.Com
4. Une fois ce document reçu de votre part, vous deviendrez partenaire VDI et vous recevrez vos e-mails de bienvenue en tant que partenaire : vous pourrez désormais avoir les prix référentiels sur la boutique, les challenges, les parrainages, etc.

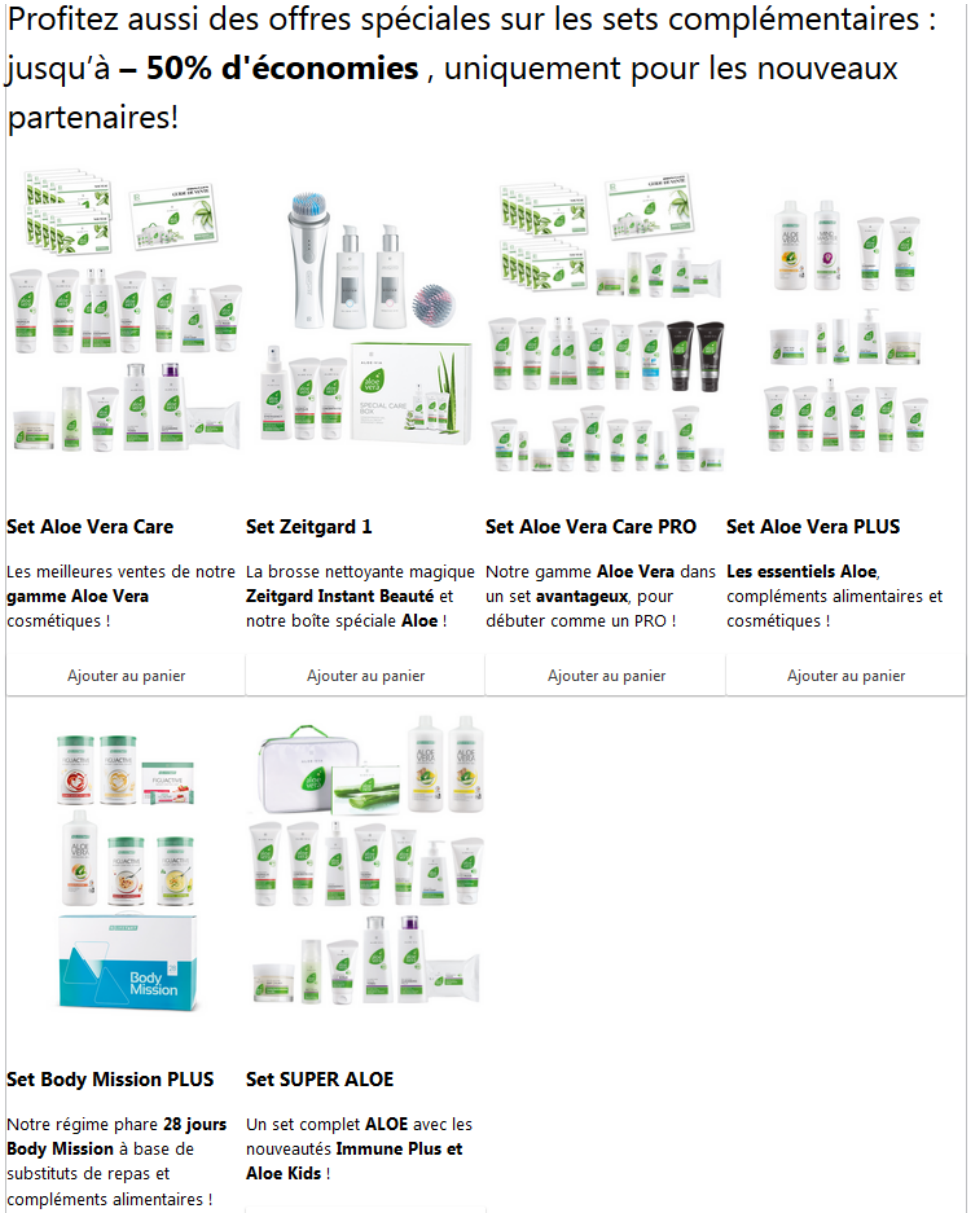

PROCEDURE D’ACHAT

Ajoutez le kit de démarrage à votre panier.

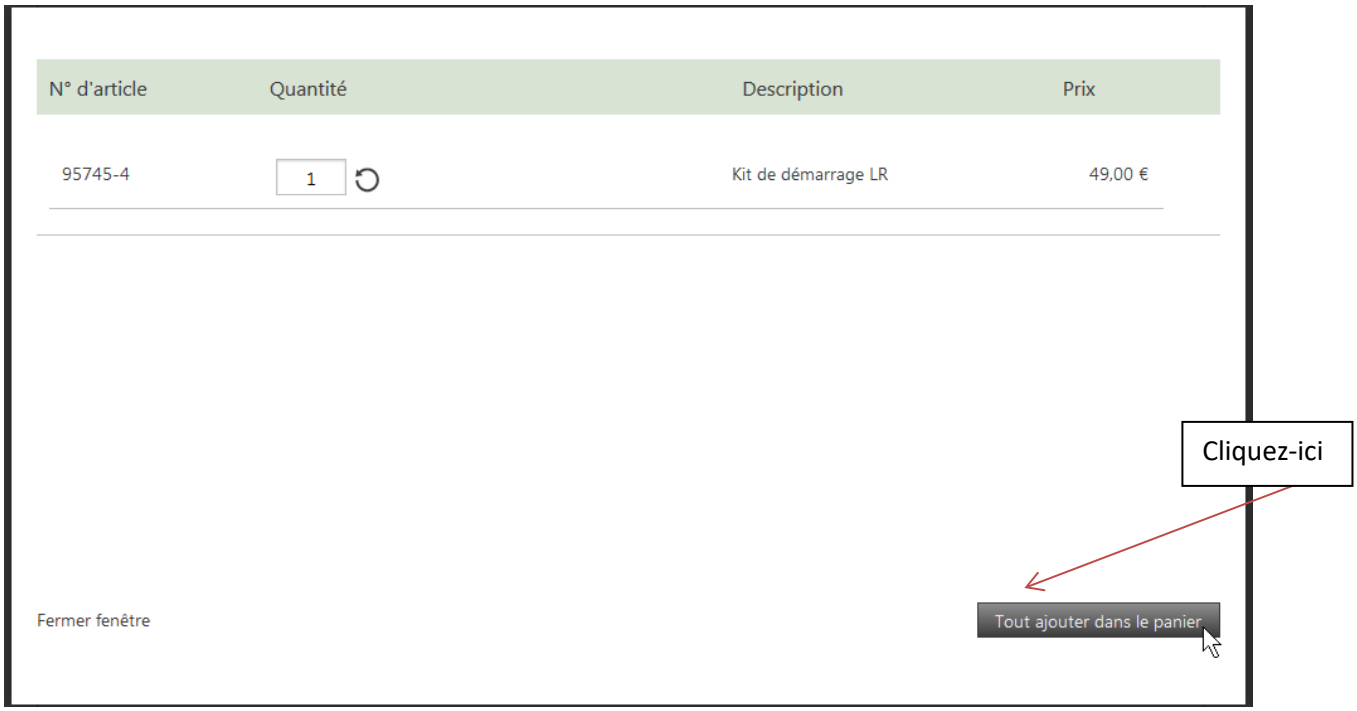

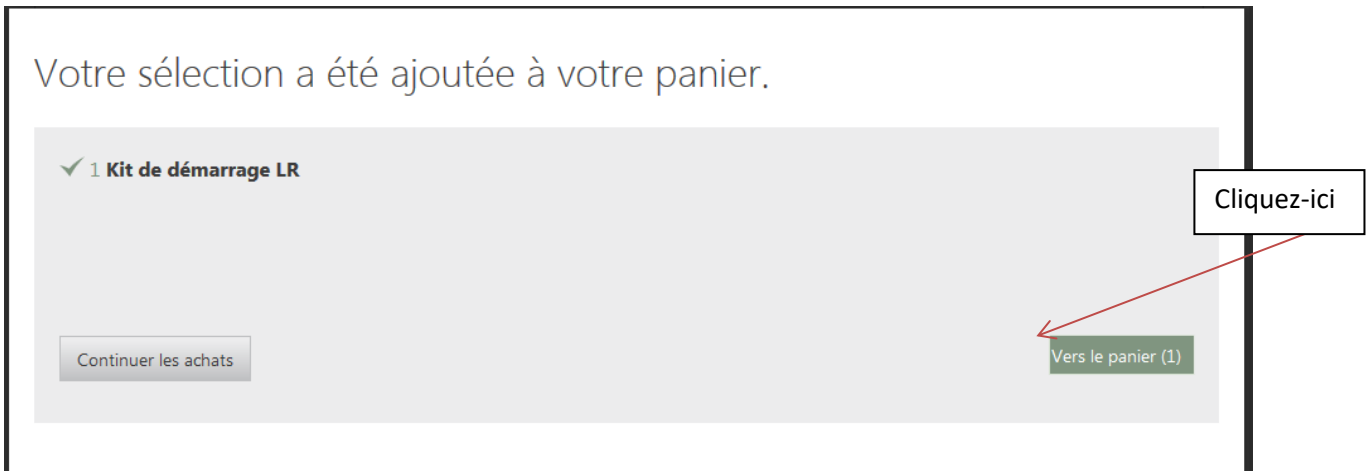

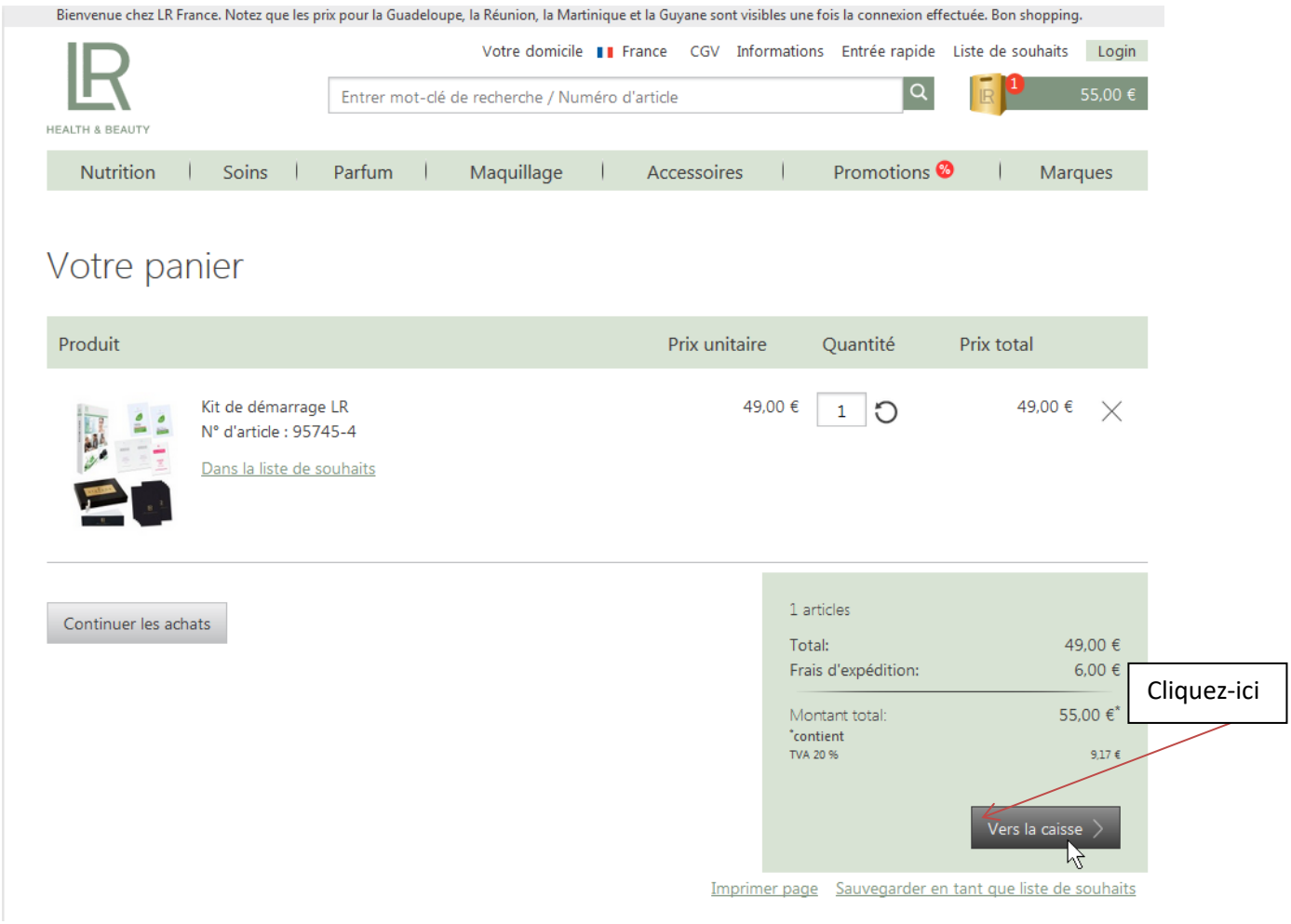

Ici il faudra renseigner son N° de client si vous en possédez ou le créer dans le cas contraire.

HEALTH & BEAUTY

Enregistrement

Veuillez renseigner tous les champs marqués avec *

Email / Login

E-mail *
TestOpenPAOBirane@qatesting.lrworld.com

E-mail (répétition) *
TestOpenPAOBirane@qatesting.lrworld.com

Mot de passe

Mot de passe *
••••••••••

Votre mot de passe doit comporter au moins 6 caractères et deux types de caractères (minuscules, majuscules, chiffres ou caractères spéciaux)

Niveau de sécurité élevé

Mot de passe (répétition) *
••••••••••

Données personnelles

Titre *
Mme.

Prénom *
TestMmeOpenPAOPrename

Nom de famille *
TestMmeOpenPAOName

Date de naissance *
01.01.1980

Un calendrier apparaît lorsque vous cliquez dans la case

Info adresse

Rue *
Avenue de Poumeyrol

N° de rue
23

Extension

Complément dadresse
Cité Park Bat C

Code postal *
69300

Ville *
Caluire

Téléphone

N° de téléphone fixe *
0474729438

N° de téléphone portable *
0669977693

☑ Jaccepte les Conditions Générales de Vente. **CGV** *

☑ Jaccepte la politique de confidentialité. **Politique de confidentialité** *

☑ Je voudrais m'abonner à la newsletter

Retour...

Enregistrement

Cliquez-ici

Copyright ® LR Health & Beauty, 2018

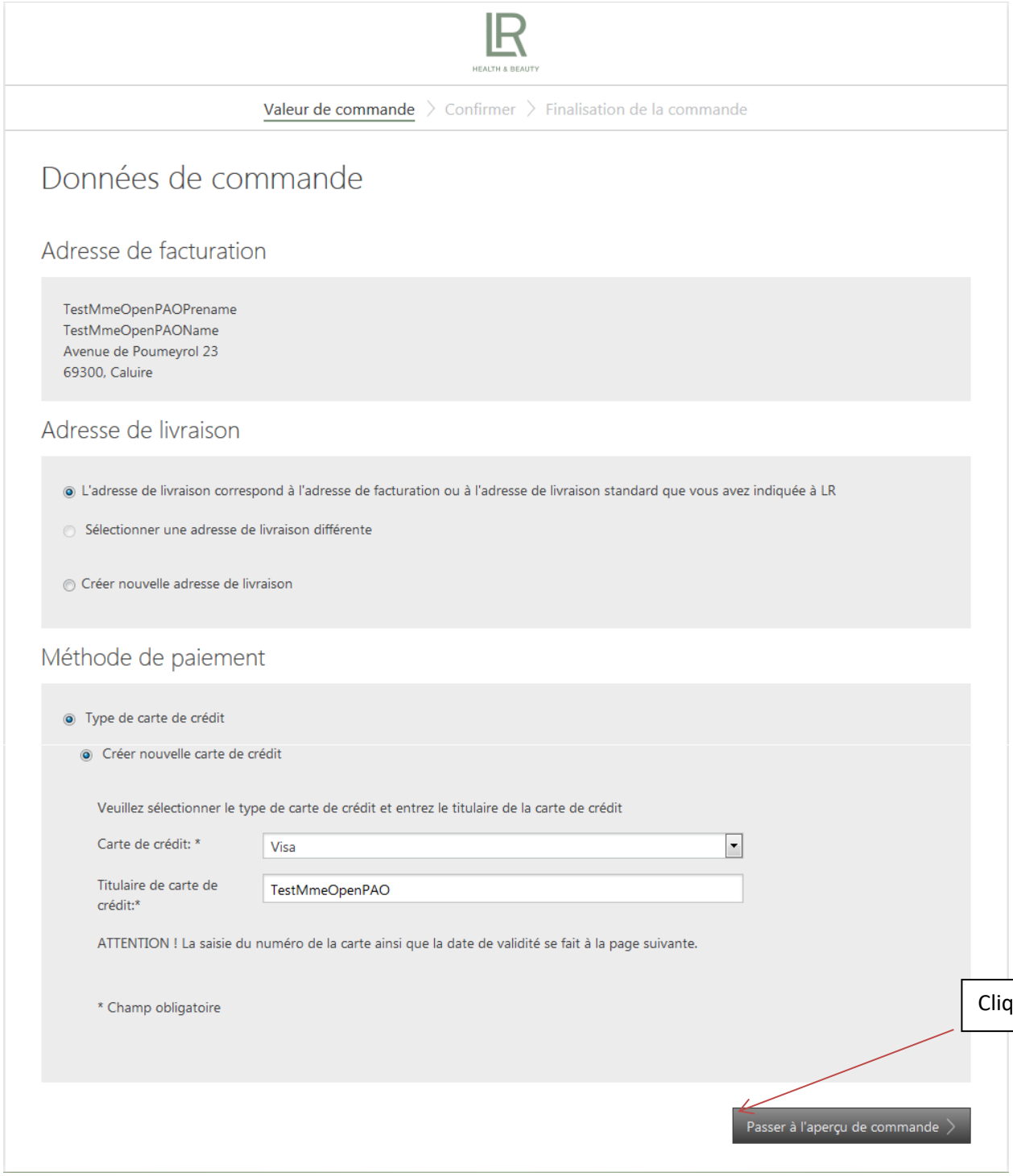
HEALTH & BEAUTY
Valeur de commande
Confirmer
Finalisation de la commande
Données de commande
Adresse de facturation
TestMmeOpenPAOPrename
TestMmeOpenPAOName
Avenue de Poumeyrol 23
69300, Caluire
Adresse de livraison
L'adresse de livraison correspond à l'adresse de facturation ou à l'adresse de livraison standard que vous avez indiquée à LR
Sélectionner une adresse de livraison différente
Créer nouvelle adresse de livraison
Méthode de paiement
Type de carte de crédit
Créer nouvelle carte de crédit
Veuillez sélectionner le type de carte de crédit et entrez le titulaire de la carte de crédit
Carte de crédit: *
Visa
Titulaire de carte de crédit:*
TestMmeOpenPAO
ATTENTION ! La saisie du numéro de la carte ainsi que la date de validité se fait à la page suivante.
* Champ obligatoire
Cliquez-ici
Passer à l'aperçu de commande

HEALTH & BEAUTY

Valeur de commande > Confirmer > Finalisation de la commande

Aperçu de commande

Données de contact	Données de livraison	Paiement
TestMmeOpenPAOPrename TestMmeOpenPAOName Cité Park Bat C Avenue de Poumeyrol 23 69300 Caluire FR	TestMmeOpenPAOPrename TestMmeOpenPAOName Cité Park Bat C Avenue de Poumeyrol 23 69300 Caluire FR Main FR	VISA TestMmeOpenPAO (Nouveau) Fin de validité 0/0

Adresses de livraison enregistrées

Caluire, Avenue de Pou

Créer nouvelle adresse de livraison

Données de paiement enregistrées

Visa TestMmeOpenPA(

Créer nouvelle méthode de paiement

Avez-vous déjà commandé auprès d'un de nos partenaires LR, dans le passé ? Veuillez insérer son numéro de partenaire ici.

FR05824424

1 articles

Total:	49,00 €
Frais d'expédition:	6,00 €
Montant total:	55,00 €
*contient TVA 20 %	9,17 €

☑ J'accepte les CGV et Déclaration de confidentialité de LR.

☑ OUI, pour une meilleure assistance clientèle, je suis d'accord pour la transmission de mes données au partenaire de distribution LR responsable.

☑ Je voudrais être informé des promotions et offres en cours par LR par e-mail à l'avenir. Pour l'inscription, vous recevrez un e-mail avec un lien de confirmation. Votre inscription sera activée seulement en cliquant sur le lien. Une désinscription de notre newsletter est possible à tout moment et sans frais.

Acheter maintenant

Remplir le champs avec ce numéro de partenaire

Produit	Prix unitaire	Quantité	Prix total
Kit de démarrage LR N° d'article : 95745-4 Dans la liste de souhaits	49,00 €	1	49,00 €

1 articles

Total:	49,00 €
Frais d'expédition:	6,00 €
Montant total:	55,00 €
*contient TVA 20 %	9,17 €

☑ J'accepte les CGV et Déclaration de confidentialité de LR.

☑ OUI, pour une meilleure assistance clientèle, je suis d'accord pour la transmission de mes données au partenaire de distribution LR responsable.

☑ Je voudrais être informé des promotions et offres en cours par LR par e-mail à l'avenir. Pour l'inscription, vous recevrez un e-mail avec un lien de confirmation. Votre inscription sera activée seulement en cliquant sur le lien. Une désinscription de notre newsletter est possible à tout moment et sans frais.

Acheter maintenant

Cliquez-ici

Imprimer cette page

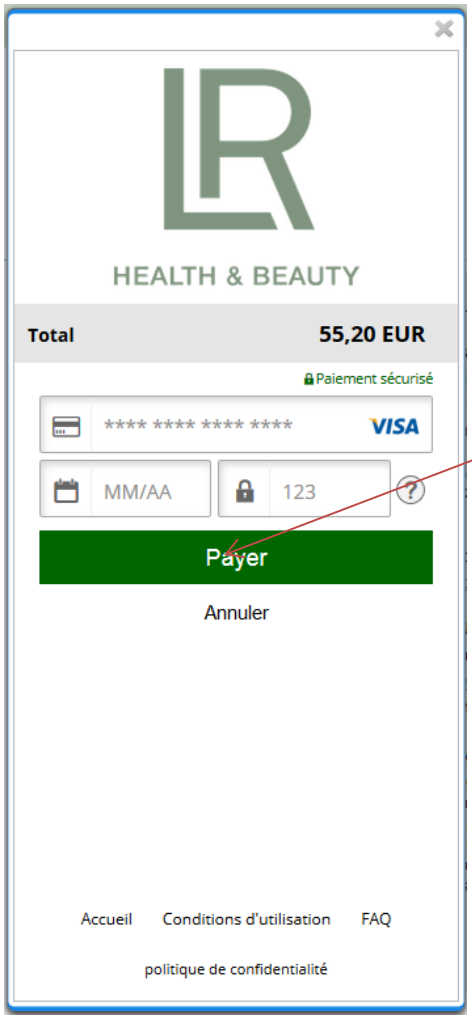

Cliquez-ici

Cliquez-ici

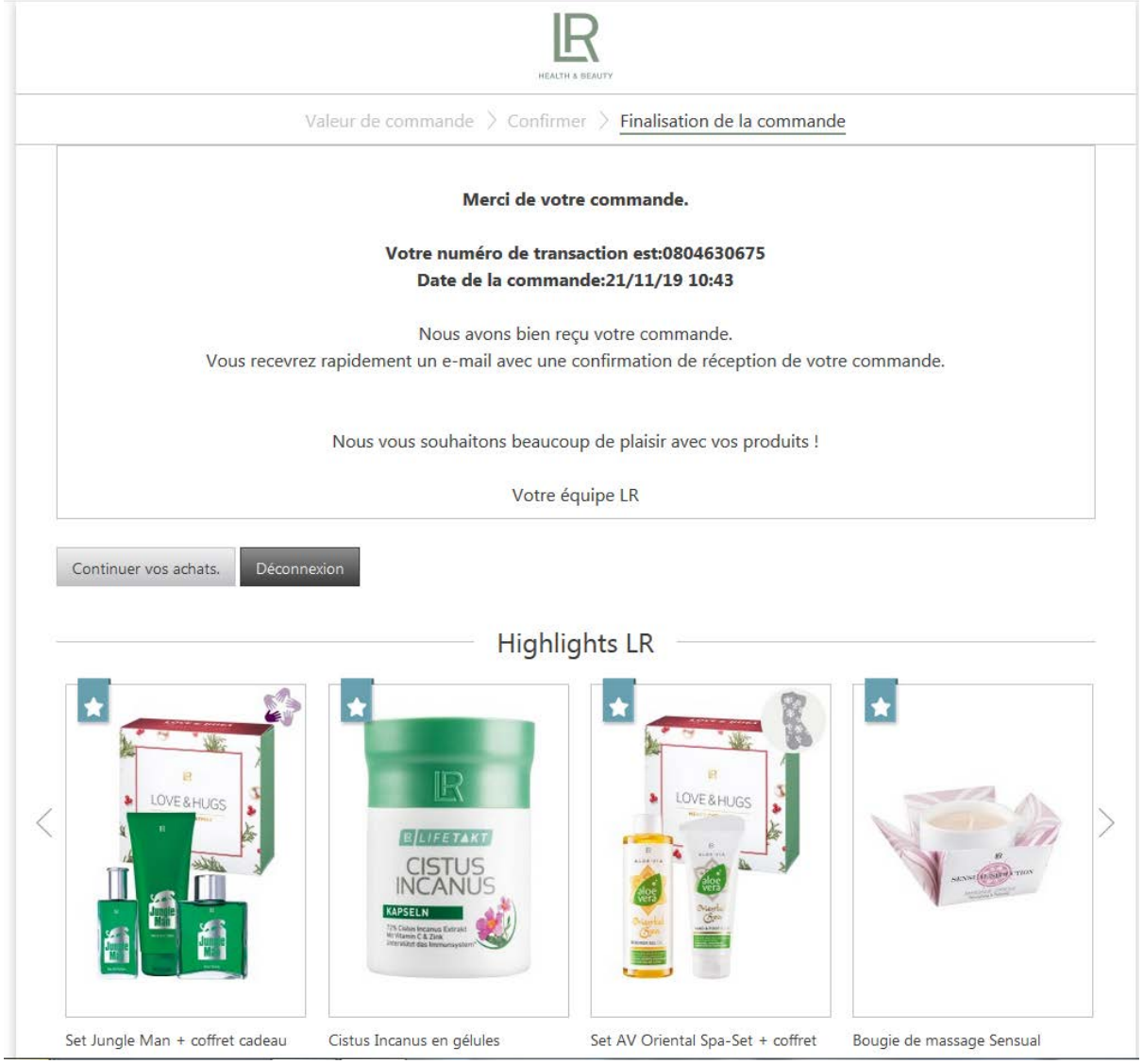

Vous recevrez par la suite votre e-mail de confirmation de commande et les e-mails concernant les newsletters, l'acceptation de transmettre vos données à votre parrain (inévitable lorsque vous devenez VDI).

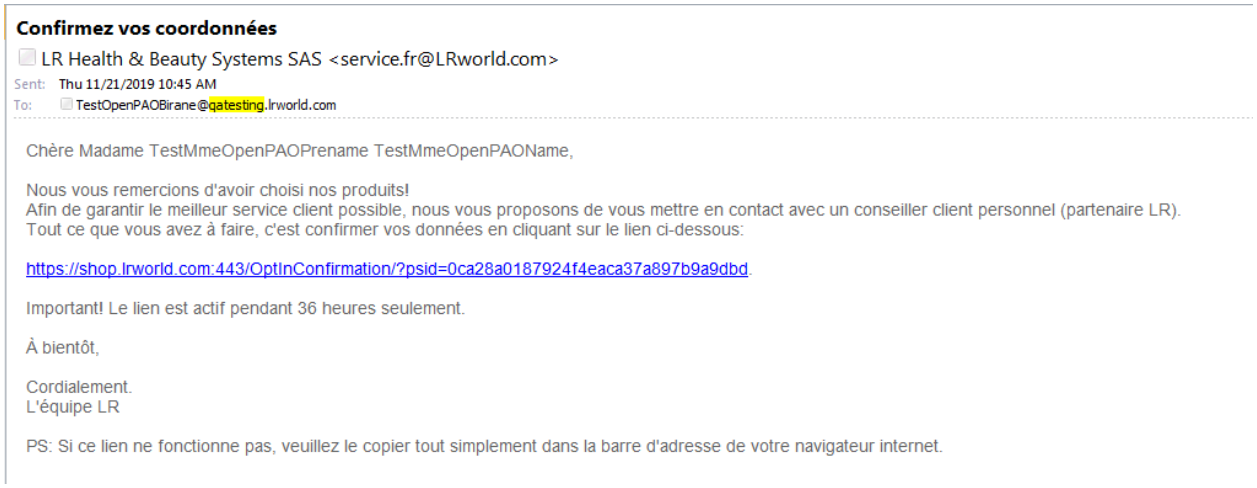

Confirmez vos coordonnées

LR Health & Beauty Systems SAS <service.fr@LRworld.com>

Sent: Thu 11/21/2019 10:45 AM

To: TestOpenPAOBirane@qatesting.lrworld.com

Chère Madame TestMmeOpenPAOPrename TestMmeOpenPAOName,

Nous vous remercions d'avoir choisi nos produits!
Afin de garantir le meilleur service client possible, nous vous proposons de vous mettre en contact avec un conseiller client personnel (partenaire LR).
Tout ce que vous avez à faire, c'est confirmer vos données en cliquant sur le lien ci-dessous:

https://shop.lrworld.com:443/OptInConfirmation/?psid=0ca28a0187924f4eaca37a897b9a9dbd.

Important! Le lien est actif pendant 36 heures seulement.

À bientôt,

Cordialement.
L'équipe LR

PS: Si ce lien ne fonctionne pas, veuillez le copier tout simplement dans la barre d'adresse de votre navigateur internet.

ATTENTION !!
À ce stade vous n'êtes pas encore partenaire LR.
Un conseiller LR vous contactera par E-Mail, le prochain jour ouvré

Voici l'e-mail que vous allez recevoir de la part de lrwebservice@lrworld.com

Cliquez-ici

Voici le FORMULAIRE que vous devez nous retourner sur order.fr@lrworld.com (les deux pages dans un seul e-mail).

HEALTH & BEAUTY

LR Health & Beauty Systems SAS,
Cité Park Bât C
23 avenue de Poumeyrol
69300 Caluire

DEVENIR PARTENAIRE

Bienvenue chez **LR** !

Afin de pouvoir vous enregistrer en tant que **Vendeur à Domicile Indépendant** (statut VDI réglementé), nous avons besoin de plusieurs informations de votre part !
S'il vous plaît remplissez les champs ci-dessous et la page suivante (le contrat VDI), datez et signez-le et envoyez-nous ce formulaire en pièce-jointe à l'adresse **order.fr@lrworld.com.**

Nom - Prénom + N° SS obligatoire + N° partenaire (figure sur le fichier pdf de votre confirmation de commande)

Remplir tous les champs, comme indiqué.

VOUS - LE NOUVEAU PARTENAIRE - STATUT VDI

Nom et prénom

N° de sécurité sociale

Votre n° de partenaire FR

Retrouvez ce n° sur votre e-mail Confirmation de commande

VOTRE PARRAIN

Nom et prénom du parrain THOMÉ GISÈLE

N° de partenaire du parrain FR05824424

ATTENTION: Les informations concernant le parrain sont définitives. Vous serez enregistrés dans son équipe, aucun changement ne sera accepté.
Si vous ne connaissez aucun partenaire LR, veuillez laisser ces champs libres, nous vous attribuerons automatiquement un parrain.

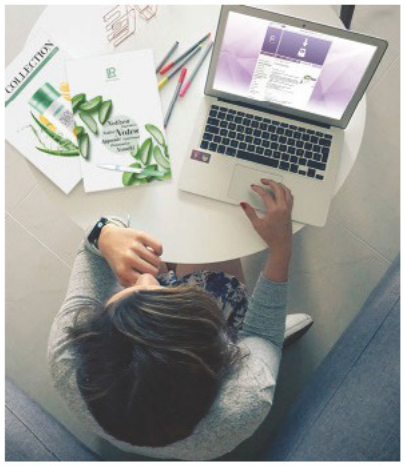

Contrat de distribution VDI - LR Health & Beauty Systems SAS

1) Le distributeur est une personne physique majeure et a la capacité d'exercer une activité commerciale.
2) Le distributeur a personnellement obtenu dans la société les informations nécessaires en vue d'être autorisé à acheter les produits directement auprès de la société LR Health & Beauty Systems SAS et de les revendre auprès d'une clientèle de particuliers à leur domicile, leur lieu de travail ou tout autre lieu non habituellement destiné à la commercialisation de produits.
3) Le présent contrat ainsi que le plan de rémunération et les Directives Internet constituent le contrat de distribution liant le distributeur à la société.
4) Le distributeur exerce son activité de distribution des produits auprès des consommateurs finaux en qualité de revendeurs indépendants en bénéficiant du statut de VDI institué par les articles L 135-1, L135-2, L135-3 du Code de commerce. Le distributeur organise librement et en toute indépendance son activité de distribution, sans aucun lien de subordination à l'égard de la société LR Health & Beauty Systems SAS qui n'est pas son employeur et ne saurait donc en assurer les obligations. Le distributeur fera son affaire personnelle de son inscription au registre du commerce, s'il y a lieu, en application des articles L135-3 du Code de commerce et 5 de l'arrêté du 31 mai 2001. Il communiquera son numéro d'inscription et une copie du Kbis le plus rapidement possible à la société LR Health & Beauty Systems SAS. De même le distributeur s'engage à respecter les conditions de l'article 293B du CGI relatif à la franchise de TVA. Le distributeur s'engage à respecter toutes les lois et réglementations commerciales, sociales et fiscales et notamment les articles L221-1 et suivants du Code de la Consommation relatifs à la vente hors établissement commercial (principalement dans l'établissement document d'informations précontractuelles et du bon de commande), les articles L135-1 à L135-3 du Code de Commerce, et L311-2 et L311-3 20° du Code de la sécurité sociale concernant le statut VDI. Il s'engage notamment à communiquer chaque trimestre, au plus tard le 30 du dernier mois, le pourcentage de leur marge bénéficiaire sous peine de résiliation du contrat par la société LR Health &Beauty Systems SAS. Le distributeur s'engage également à respecter le Code Ethique de la Vente Directe, le Code de conduite des entreprises de Vente Directe et la charte des entreprises de vente directe par réseau annexés à la présente.
5) Le distributeur s'engage à vendre au minimum 50% de sa dernière commande avant de passer sa commande suivante. Le distributeur reconnaît que ses gains sont basés sur son activité d'acheteur-revendeur et d'animation des personnes qu'il aurait représentées à la société LR Health & Beauty Systems SAS conformément à la circulaire DSS/FSS/5B/2001/286 du 22 juin 2001 et non sur le nombre d'heures travaillées. Ses gains sont calculés conformément aux dispositions du plan de rémunération. Le plan de rémunération fera l'objet d'une convention d'application particulière. Les relations prévues au présent contrat seront rémunérées par LR Health & Beauty Systems SAS selon le plan de rémunération en vigueur au jour de la commande, ce plan de rémunération étant celui appliqué à l'ensemble des VDI.
6) Le distributeur ne peut profiter d'une activité promotionnelle de la société LR Health & Beauty Systems SAS sur le plan commercial aux fins de développer une autre activité, ou la vente d'autres produits. Le distributeur se réfère exclusivement à la société LR Health & Beauty Systems SAS et s'abstient de tout acte de concurrence déloyale, tant à l'encontre de la société LR Health & Beauty Systems SAS que de ses autres distributeurs. De plus, en application de la circulaire désignée à l'article 5 ci-dessus, tout distributeur ne peut pas conclure d'autres contrats de distributeurs avec une entreprise concurrente distribuant une même gamme de produits ou non, sans accord préalable et écrit de la société LR Health & Beauty Systems SAS.
7) Le distributeur s'engage à ne pas vendre, présenter ou exposer les produits matériels et documents commerciaux de la société LR Health & Beauty Systems SAS dans les lieux publics tel que magasins, boutiques, salons VDI, marchés, foires, autres points de vente ou système de vente par correspondance ou à distance (Internet). De même le distributeur présente et vend les produits sous leur forme et emballage d'origine. De plus, aucun distributeur ne pourra retirer ou ajouter quelque matériel que ce soit, ou mettre quelque mention, étiquette ou autre, modifier ou détacher quelque étiquette sur les emballages.
8) Le distributeur devra passer au minimum une commande tous les dix-huit (18) mois ; à défaut il ne pourrait plus être considéré comme distributeur et le contrat sera résilié dans les conditions prévues à l'article 16.
9) Le distributeur s'engage à présenter préalablement à la société LR Health & Beauty Systems SAS, tous projets de construction d'un site Internet afin d'obtenir une autorisation écrite. La mise en place d'un site Internet sans autorisation de la société LR Health & Beauty Systems SAS pourra entraîner la résiliation du présent contrat, tout comme le non- respect des directives Internet. Le distributeur s'engage à respecter les Directives Internet lesquelles feront l'objet d'une convention d'application susceptible d'évoluer régulièrement pendant la durée du présent contrat. Le distributeur s'engage à respecter les directives Internet éditées par LR Health & Beauty Systems SAS et disponibles sur son site Internet.
10) Le distributeur ne peut utiliser les noms, logos et marques de société LR Health & Beauty Systems SAS qu'aux fins de son activité de distributeur de la société LR Health & Beauty Systems SAS. En tout état de cause si un distributeur souhaite utiliser quelque matériel d'aide à la vente non fourni par la société LR Health & Beauty Systems SAS tels qu'enseignes, panneaux, publicités, prospectus, papier en tête, cartes de visite, livres, cassettes, films ou autres supports tant écrits, que vidéo ou audio, comportant un nom, un logo ou marque de la société LR Health &Beauty Systems SAS ou plus généralement laissant à penser qu'il est produit par la société LR Health & Beauty Systems SAS ou avec son autorisation, un tel matériel doit être soumis à l'autorisation préalable et écrite de la société LR Health & Beauty Systems SAS. Le distributeur s'engage à respecter les droits de propriété littéraire de la société LR Health & Beauty Systems SAS. Le distributeur s'interdit de reproduire, même partiellement, toute publication de la société sans son accord préalable et écrit.
11) A l'exception du kit de démarrage pour lequel il bénéficie, pendant 30 jours de la garantie «satisfait ou remboursé » de la société LR Health & Beauty Systems SAS, le distributeur n'est pas tenu de réaliser un investissement minimum, ni d'acquérir un stock minimum de produits.
12) Ensuite , et conformément à l'article 2.7 du Code de conduite des entreprises de Vente Directe, la société s'engage à reprendre, lors de la rupture du présent contrat, les outils d'aide à la vente, en état de revente ou d'utilisation éventuellement acquis au cours des 12 derniers mois et les créditer sur la base de 90% du coût réel d'acquisition net. Par ailleurs, et conformément à l'article L.121-15 du Code de la consommation, la société s'engage à reprendre aux conditions de l'achat, lors de la rupture du présent contrat, les stocks de marchandises destinées à la revente et invendus acquis au cours des 12 derniers mois ; à hauteur de 90 % du coût réel d'acquisition, déduction faite des éventuels bonus payés pour ces produits. 13) Le distributeur s'engage à conduire son activité conformément à l'éthique de la société, ainsi qu'à respecter toutes les procédures et méthodes de commercialisation préconisées par la société LR Health & Beauty Systems. SAS. Il exerce son activité en se conformant à un devoir de loyauté envers ses clients, les autres distributeurs, les administrations et la Société elle-même. Tout manquement à la législation, à la règlementation, aux dispositions déontologiques et aux règles de la société pourra entraîner la rupture par la Société, sans préavis, du présent Contrat. Le distributeur s'engage à ne pas laisser entendre que les commissions des distributeurs sont garanties ou obtenues sans efforts. Le distributeur s'engage à ne pas faire de promesse de gains illusoires et ne pas présenter le développement de réseau comme une simple progression des effectifs et des revenus. Le distributeur exerce auprès des tiers son activité de vente et d'animation sans aucune considération de sexe, d'appartenance vraie ou supposée à une race, un groupe ethnique ou à portée religieuse ou spirituelle, ou à une opinion politique. Il s'engage notamment à informer la Société de tout agissement contraire à cette disposition dont il aurait eu connaissance dans le cadre de son activité. Le distributeur accepte d'être contacté par la société par tout moyen de communication (e-mail, courrier, téléphone, etc.)
14) LR et le partenaire traitent les données personnelles, en vertu d'une division du travail, en particulier sur la base des systèmes fournis par LR et des données sur les autres partenaires et clients finaux recueillies par LR ou le partenaire. C'est pourquoi LR et le partenaire sont conjointement responsables en termes de protection des données. Les tâches de traitement conjoint des données sont réparties comme suit : le partenaire est responsable (I) de la collecte des données de commande des clients finaux et de leur utilisation pour l'exécution de la commande, ainsi que (II) de la collecte des données relatives aux partenaires qu'il a procurés et de leur utilisation exclusive à des fins de vente, en particulier pour l'encadrement des partenaires qui lui sont assignés. LR est responsable de la fourniture des systèmes utilisés pour le traitement central des données. LR utilise ces systèmes pour traiter les données des partenaires et des clients finaux afin d'exécuter les commandes, de calculer les commissions et les niveaux de qualification des partenaires, ainsi qu'à des fins de vente. LR fournit au partenaire les données pertinentes des partenaires et des clients finaux. LR est seul responsable de la communication d'informations et de la fourniture d'informations aux clients finaux et aux partenaires concernés. A cet effet, le partenaire apporte à LR, sur demande, un soutien approprié. Le partenaire s'engage à respecter toutes les dispositions contractuelles et/ ou légales en matière de protection des données. Le partenaire s'engage à transmettre sans délai toute demande des autorités à LR.
15) Entrée en vigueur: Le présent contrat entrera en vigueur à la date de la première commande passée par le distributeur. Durée: Le présent contrat est conclu pour une durée déterminée ayant pour terme le 31 décembre de l'année en cours. Reconduction: A l'arrivée du terme convenu, le contrat est reconduit entre les parties pour une durée d'une année, sauf pour l'une d'elles à s'opposer à cette reconduction. L'opposition doit s'opérer par lettre recommandée avec avis de réception, adressée à l'autre partie au moins deux mois avant l'arrivée du terme. Le non-respect de ces formes et délais reconduit le contrat entre les parties. Cette lettre sera envoyée au siège social de la société LR Health & Beauty Systems SAS.
16) Le distributeur peut résilier son contrat de plein droit à tout moment par lettre recommandée avec avis de réception adressée à la société LR Health & Beauty Systems SAS. A défaut de commandes passées pendant une période de dix –huit (18) mois, par le distributeur, le contrat sera résilié de plein droit et sans intervention du juge. La résolution opérera par le seul fait de l'inexécution par le distributeur de cette obligation, sans qu'il y ait lieu à mise en demeure préalable.
17)Pendant l'exécution du présent contrat et à son départ de l'entreprise quel qu'en soient les motifs, le distributeur s'interdit de divulguer ou d'utiliser à son profit personnel toute information concernant le savoir-faire de la société LR Health & Beauty Systems SAS ou toute information confidentielle que celle-ci lui aurait confiée. De même il s'interdit de mener des actions de nature déloyale envers tout autre société de vente directe.
18) Pendant la durée du présent contrat et les 12 mois qui suivent sa cessation, le Distributeur s'interdit de démarcher des partenaires du réseau LR, ou bien d'inciter ceux-ci à interrompre tout ou partie de leur activité pour LR, au profit d'une autre société de vente directe. La présente interdiction s'applique également au bénéfice des sociétés appartenant au même groupe de sociétés que LR.
19) Le présent contrat est conclu sur des bases strictement personnelle (intuitu personae) et ne peut être cédé ou transféré à quiconque, sans l'a préalable de la société LR Health & Beauty Systems SAS.
20) Les parties feront leurs meilleurs efforts afin de résoudre à l'amiable t différend susceptible d'intervenir entre elles, à l'occasion du présent con **Tous différends à naître du présent contrat, quels qu'ils soient, sont soumis, de la volonté des parties, à la compétence des tribunaux d ressort de Lyon (69).**
De convention expresse entre les parties, le présent contrat est soumis français.

Remplir les champs, dater et signer impérativement.

Fait à le

Pour la société LR Health & Beauty Systems SAS

Le Distributeur/ Nom prénom _____

Signature _____ N° partenaire _____